التّعليم الدّامج

قوائم الرّصد التّحصيليّة

إنتاج المركز التربوي للبحوث والإنماء

أساسي ٣

بداية الصّف الأساسي الثّالث

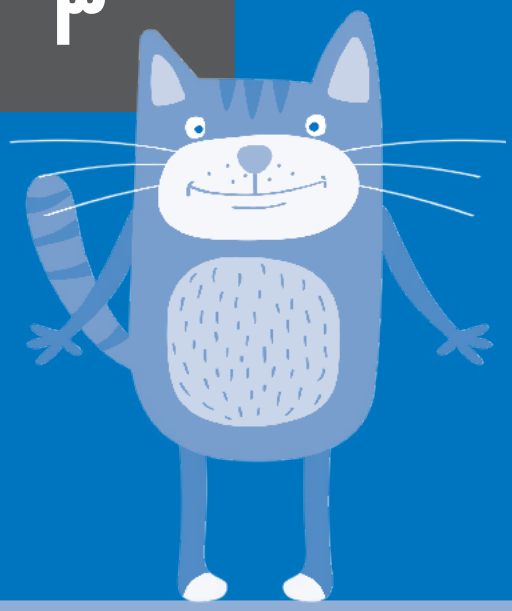

اللّغة العربيّة

أربع بطاقات مراجعة | أربعة أسابيع

أربع بطاقات تقويم | أربعة أسابيع

كتيّب المُتعلّم(ة)

وزارة التربية والتعليم العالي
المركز التربوي للبحوث والإنماء
Canada
يونيسف لكل طفل

اللّغة العربيّة

بداية الصّف الأساسي الثّالث • الشّعبة _____

أساسي ٣

• اسم المتعلّم(ة) _____

• اسم المقيِّم(ة) _____ • تاريخ المراجعة _____

الأُسبوع الأوّل

فَهْمُ الْمَسْموعِ

التَّمْرينُ 1 أَرْسُمُ وَجْهَ الْعُصْفورِ وِفاقًا لِما أَسْمَعُهُ مِنْ تَعْليماتٍ. (I.1.1)

• اسم المتعلّم(ة) _____

• اسم المقيِّم(ة) _____ • تاريخ المراجعة _____

الأُسبوع الأوّل

فَهْمُ الْمَسْموعِ

التَّمْرينُ 2 أ• أُصْغي إلى النَّصِّ لِأُجيبَ عَنِ الأَسْئِلَةِ: (I.1.2)

1 • أَضَعُ إشارَةَ ✔ في الْمُرَبَّعِ الْمُلائِمِ:

عُنْوانُ هذا النَّصِّ:

- ☐ دَبْدوبٌ يَعودُ إلى بَيْتِهِ
- ☐ دَبْدوبٌ يَعودُ إلى مَدْرَسَتِهِ
- ☐ دَبْدوبٌ يَعودُ إلى مَكْتَبَتِهِ

اسْتَيْقَظَ دَبْدوبٌ:

- ☐ باكِرًا
- ☐ صَباحًا
- ☐ قَبْلَ الظُّهْرِ

2 • أَكْتُبُ كَلِمَةَ «صَحيح» أَوْ «خَطَأ»:

_____ غَسَلَ وَجْهَهُ وَيَدَيْهِ.

_____ وَتَوَجَّهَ إلى الْمدْرَسَةِ في سَيّارَةِ والِدَتِهِ.

_____ وَصَلَ دبدوبٌ إلى سَقْفِ الْمدْرَسَةِ.

• اسم المتعلّم(ة) _____

• اسم المقيِّم(ة) _____ • تاريخ المراجعة _____

الأُسبوع الأوّل

فَهْمُ الْمَسْموعِ

التَّمْرينُ 2 ب• أُصْغي إلى النَّصِّ لِأُجيبَ عَنِ الأَسْئِلَةِ: (I.1.2)

3 • أَمْلَأُ مَكانَ النُّقَطِ بِالْكَلِمَةِ الْمُلائِمَةِ: **الصَّيْفِ** **واحِدٍ** **رِفاقَهُ**

راحَ كُلُّ _____ يُخْبِرُ _____ بِما فَعَلَهُ خِلالَ عُطْلَةِ _____ .

4 • أُعيدُ تَرْتيبَ الأَحْداثِ مِنْ ١ إلى ٥ بِحَسَبِ ما أَسْمَعُهُ في النَّصِّ.

- [ ] وَصَلَ دبدوبٌ إلى بابِ الْمدْرَسَةِ، وَتَوَجَّهَ نَحْوَ رِفاقِهِ
- [ ] اسْتَيْقَظَ دبدوبٌ باكرًا، رَتَّبَ نَفْسَهُ
- [ ] رُنَّ الْجَرَسُ، فَتَوَجَّهَ الْجَميعُ إلى صُفوفِهِمِ الْجَديدَةِ
- [ ] ثُمَّ ذَهَبَ إلى الْمدْرَسَةِ في سَيّارَةِ والِدِهِ
- [ ] راحَ كُلُّ واحِدٍ يُخْبِرُ بِما فَعَلَهُ خِلالَ عُطْلَةِ الصَّيْفِ

• اسم المتعلّم(ة) _____

• اسم المقيِّم(ة) _____ • تاريخ التّقويم _____

الأُسبوع الأوّل

فَهْمُ الْمَسْموعِ

التَّمْرينُ 1 أَرْسُمُ بَيْتًا وِفاقًا لِما أَسْمَعُهُ مِنْ تَعْليماتٍ. (I.1.1)

• اسم المتعلّم(ة) _____

• اسم المقيِّم(ة) _____ • تاريخ التّقويم _____

الأُسبوع الأوّل

فَهْمُ الْمَسْموعِ

التَّمْرينُ 2 أُصْغي إلى النَّصِّ لِأُجيبَ عَنِ الأَسْئِلَةِ: (I.1.2)

1 • أَضَعُ إشارَةَ ✔ في الْمُرَبَّعِ الْمُلائِمِ:

عُنْوانُ هذا النَّصِّ:

- ☐ بَطاطا بِالثّومِ.
- ☐ بَطاطا حَرَّةٌ.
- ☐ بَطاطا بِالْكُزْبَرَةِ.

يَتَأَلَّفُ الطَّبَقُ مِنْ:

- ☐ سَبْعَةِ مُكَوِّناتٍ.
- ☐ خَمْسَةِ مُكَوِّناتٍ.
- ☐ ثَمانِيَةِ مُكَوِّناتٍ.

2 • أَكْتُبُ كَلِمَةَ «صَحيح» أَوْ «خَطَأ»:

_____ يَجِبُ أَنْ تَكونَ الْبَطاطا مُقَشَّرَةً وَمُقَطَّعَةً مُكَعَّباتٍ صَغيرَةً.

_____ نَقْلي مُكَعَّباتِ الْبَطاطا مَعَ كَمِّيَّةٍ كافِيَةٍ مِنَ الزَّيْتِ.

_____ نُصَفّي الْبَطاطا مِنَ الزَّيْتِ قَبْلَ أَنْ تَنْضَجَ.

3 • أَمْلَأُ مَكانَ النُّقَطِ بِالْكَلِمَةِ الْمُلائِمَةِ: اللَّيْمونِ | رائِحَةُ | الْكُزْبَرَةِ

نُحَرِّكُ الْمَزيجَ بِاسْتِمْرارٍ حَتّى تَظْهَرَ _____ امْتِزاجِ _____

الطّازَجَةِ بِالثّومِ. نُضيفُ عَصيرَ _____ حَتّى يَتَبَخَّرَ.

• اسم المتعلّم(ة)

• اسم المقيِّم(ة) • تاريخ المراجعة

الأُسبوع الثّاني

فَهْمُ الْمَطْبوعِ

التَّمْرينُ 3 أَسْتَمِعُ إِلى الْمُعَلِّمِ، وَأَتْبَعُ التَّعْليماتِ. (II.1.1)

الْقِطُّ عَنْبَرٌ

الْقِطُّ عَنْبَرٌ لا يُحِبُّ الاسْتِحْمامَ

أَوْ تَسْريحَ شَعْرِه.

في صَباحِ يَوْمٍ جَميلٍ، خَرَجَ عَنْبَرٌ

مِنَ الْبَيْتِ، وَصَلَ إِلى بِرْكَةِ ماءٍ، نَظَرَ فيها.

وَكَمْ كانَتْ دَهْشَتُهُ كَبيرَةً عِنْدَما أَبْصَرَ

الأَوْساخَ تُغَطّي جِسْمَهُ!

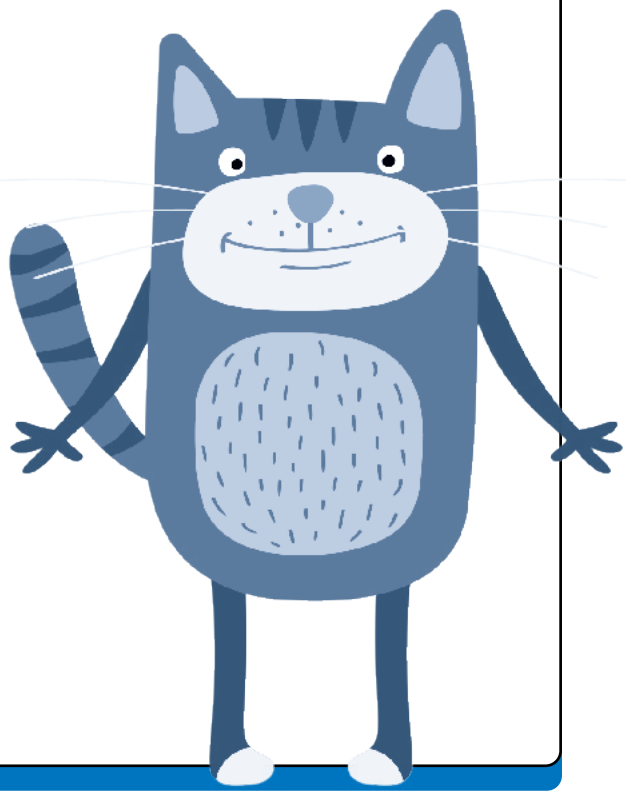

• اسم المتعلّم(ة) _____

• اسم المقيِّم(ة) _____ • تاريخ المراجعة _____

الأُسبوع الثّاني

اكْتِسابُ الْحَرْفِ

التَّمْرينُ 4 أُلَوِّنُ بِقَلَمِ الرَّصاصِ صَوْتَ الْحَرْفِ الَّذي تَبْدَأُ بِهِ كَلِمَةُ الصّورَةِ (II.2.1)

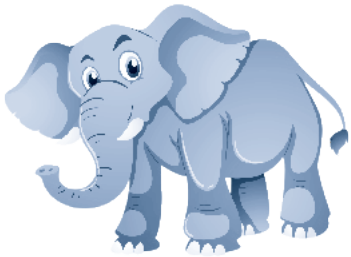

ق ف

ف ق

ق ك

ف غ

ق ك

• اسم المتعلّم(ة) _____

• اسم المقيِّم(ة) _____ • تاريخ المراجعة _____

الأُسبوع الثّاني

اكْتِسابُ الْحَرْفِ

التَّمْرينُ 5 أَكْتُبُ الْكَلِماتِ الَّتي سَيُمْليها عَلَيَّ الْمُعَلِّمُ. (II.2.1)

_____ _____ _____

_____ _____ _____

_____ _____ _____

التَّمْرينُ 6 أُؤَلِّفُ كَلِماتٍ تَحْوي: (II.2.1)

ب _____	ج _____
ت _____	ح _____
ث _____	خ _____

• اسم المتعلّم(ة) _____

• اسم المقيِّم(ة) _____ • تاريخ التّقويم _____

الأُسبوع الثّاني

فَهْمُ الْمَطْبوعِ

التَّمْرينُ 3 أَسْتَمِعُ إِلى الْمُعَلِّمِ، وَأَتْبَعُ التَّعْليماتِ. (II.1.1)

الْوَزيرُ الْحَكيمُ

في مَمْلَكَةٍ بَعيدَةٍ كانَتْ أَشْجارُ التُّفّاحِ مُنْتَشِرَةً في الْأَماكِنِ كُلِّها.

هاجَمَ الدّودُ الشَّجَراتِ وَقَضى عَلى كَثيرٍ مِنْها فَطَلَبَتِ الْمَلِكَةُ إِلى الْوُزَراءِ أَنْ يَجِدوا حَلًّا.

اقْتَرَحَ أَحَدُ الْوُزَراءِ أَنْ يَزْرَعوا أَشْجارَ فاكِهَةٍ مُخْتَلِفَةٍ.

دكتور طارق بكري- بتصرّف

• اسم المتعلّم(ة) _____

• اسم المقيِّم(ة) _____ • تاريخ التّقويم _____

الأُسبوع الثّاني

اكْتِسابُ الْحَرْفِ

التَّمْرينُ 4 أُلَوِّنُ بِقَلَمِ الرَّصاصِ صَوْتَ الْحَرْفِ الَّذي تَبْدَأُ بِهِ كَلِمَةُ الصّورَةِ. (II.2.1)

ص س

ص س

ص س

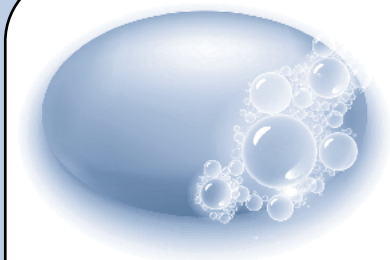

س ص

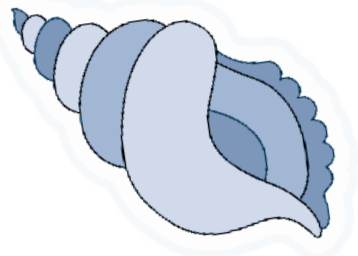

س ص

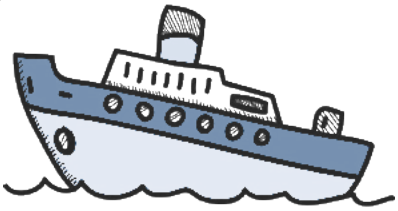

س ص

• اسم المتعلّم(ة) _____

• اسم المقيِّم(ة) _____ • تاريخ التّقويم _____

الأُسبوع الثّاني

اكْتِسابُ الْحَرْفِ

التَّمْرينُ 5 أَكْتُبُ الْكَلِماتِ الَّتي سَيُمْليها عَلَيَّ الْمُعَلِّمُ. (II.2.1)

_____ _____ _____

_____ _____

التَّمْرينُ 6 أُؤَلِّفُ كَلِماتٍ تَحْوي: (II.2.1)

ق	_____	ع	_____
ك	_____	غ	_____
ث	_____	ذ	_____
س	_____	ز	_____
ص	_____	ظ	_____

• اسم المتعلّم(ة)

• اسم المقيِّم(ة) • تاريخ المراجعة

الأُسبوع الثّالث

فَهْمُ الْمَقروءِ

التَّمْرينُ 7 أَقْرَأُ النَّصَّ ثُمَّ أُجيبُ عَنِ الْأَسْئِلَةِ. (II.3.1)

مَجْدولينُ بائِعَةُ الْحَليبِ امْرَأَةٌ عَجوزٌ في مُنْتَصَفِ الْعُمْرِ.

تَحْمِلُ على كَتِفَيْها سَلَّةً تَحْوي جِرارَ الْحَليبِ.

تَجْلِسُ على قارِعَةِ الطَّريقِ تُنادي عَلى الْمارَّةِ.

تَرْتَدي هِنْدامًا قَديمًا.

يَبْدو وَجْهُها مُرْهَقًا مِنْ قَساوَةِ الْعَمَلِ،

وَالتَّجاعيدُ تَرْسُمُ خُطوطًا عَميقَةً عَلى خَدَّيْها الْهَزيلَيْنِ.

• اسم المتعلّم(ة) _____

• اسم المقيِّم(ة) _____ • تاريخ المراجعة _____

الأُسبوع الثّالث

فَهْمُ الْمَقروءِ

1 • أَسْتَخْرِجُ من النَّصِّ كَلِمَةً تَدُلُّ عَلى حاسَّةِ:

السَّمَعِ _____ الْبَصَرِ _____

2 • ما هي الْعِباراتُ الَّتي تَدُلُّ عَلى أَنَّ مَجدولينَ امْرَأَةٌ عَجوزٌ:

_____

_____

3 • أَجِدُ في النَّصِّ مَعْنى:

ثِيابًا بالِيَةً: _____

4 • كَيْفَ تَعَبِّرُ عَنْ مَحَبَّتِكَ لِكِبارِ السِّنِّ؟

_____

_____

5 • صِفْ بِجُمْلَتَيْنِ أَحَدَ كِبارِ السِّنِّ في مُحيطِكَ؟

_____

_____

• اسم المتعلّم(ة) _____

• اسم المقيِّم(ة) _____ • تاريخ التّقويم _____

الأُسبوع الثّالث

فَهْمُ الْمَقروءِ

التَّمْرينُ 7 أَقْرَأُ النَّصَّ ثُمَّ أُجيبُ عَنِ الْأَسْئِلَةِ. (II.3.1)

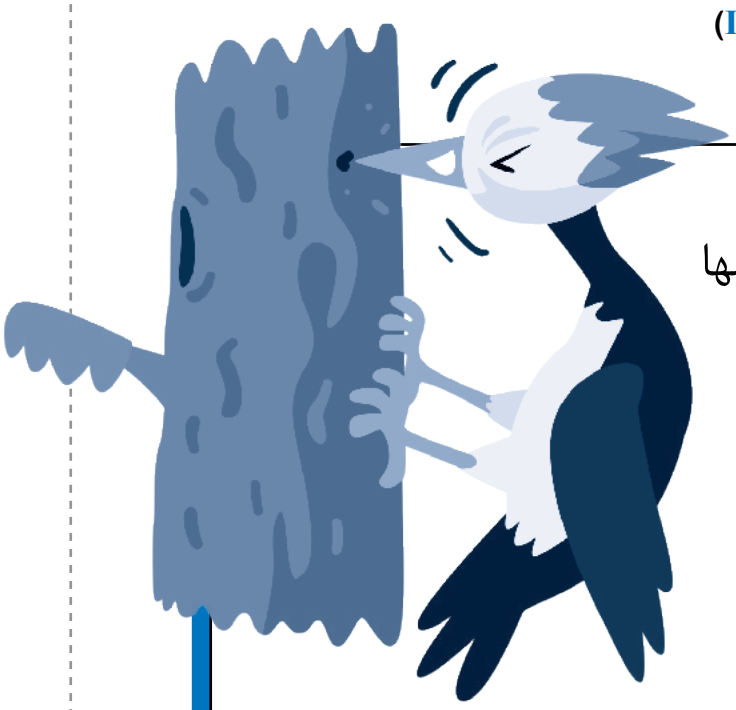

في غابَةٍ بَعيدَةٍ كانَتِ الطُّيورُ تَعيشُ مَعَ بَعْضِها الْبَعْضِ بِفَرَحٍ وَاتِّفاقٍ.

وَفي يَوْمٍ مِنَ الأَيّامِ جاءَ إِلى الْغابَةِ طَيْرٌ يُدْعى نَقّارُ الْخَشَبِ وَبَدَأَ يَعْمَل فيها.

أَزْعَجَ نَقّارُ الْخَشَبِ سُكّانَ الشَّجَرِ في الْغابَةِ.

دَعَتِ الطُّيورُ لاجْتِماعٍ عاجِلٍ وَصارَتْ تَشْكو وَتَشْكو وَتَصِفُ مَدى انْزِعاجِها.

ارْتَفَعَتْ أَصْواتُ الطُّيورِ فَجاءَ نَقّارُ الْخَشَبِ وَقالَ: «ما هذِهِ الضَّجَّةُ الْكَبيرَةُ.... كَفى صِياحًا أُريدُ أَنْ أُكْمِلَ عَمَلي بِهُدوءٍ».

دكتور طارق بكري- بتصرّف

• اسم المتعلّم(ة) _____

• اسم المقيِّم(ة) _____ • تاريخ التّقويم _____

الأُسبوع الثّالث

فَهْمُ الْمَقروءِ

التَّمْرينُ 7 أَقْرَأُ النَّصَّ ثُمَّ أُجيبُ عَنِ الْأَسْئِلَةِ. (II.3.1)

1 • ما سَبَبُ انْزِعاجِ الطُّيورِ؟

_____

2 • ماذا فَعَلَتِ الطُّيورُ؟

_____

3 • أَبْحَثُ في النَّصِّ عَنْ:

مَعْنى كَلِمَةِ أَتى = _____

ضِدِّ كَلِمَةِ انْخَفَضَتْ ≠ _____

4 • لَوْ كُنْتَ طَيْرًا في الْغابَةِ ما نَصيحَتُكَ لِلطُّيورِ؟

_____

_____

• اسم المتعلّم(ة) _____

• اسم المقيِّم(ة) _____ • تاريخ المراجعة _____

الأُسبوع الرّابع

التَّعْبيرُ الْكِتابِيُّ

التَّمْرينُ 8 أَكْتُبُ ما يُمْليهِ عَلَيَّ الْمُعَلِّمُ. (II.4.1)

_____

_____

_____

التَّمْرينُ 9 أُكْمِلُ الْجَدْوَلَ بِما يُلائِمُ: (II.4.2)

شَعْرُها:	_____	
جِسْمُها:	_____	
عُمْرُها:	_____	
طولُها:	_____	
ثِيابُها:	_____	

• اسم المتعلّم(ة) _____

• اسم المقيِّم(ة) _____ • تاريخ المراجعة _____

الأُسبوع الرّابع

التَّعْبيرُ الْكِتابِيُّ

التَّمْرينُ 10 أَكْتُبُ عَنِ الْعَجوزِ في الصّورَةِ عِباراتٍ تَصِفُهُ: (II.4.2)

- _____
- _____
- _____
- _____
- _____
- _____

التَّمْرينُ 11 أَجْمَعُ الْعِباراتِ بِفِقْرَةٍ مُوَسَّعَةٍ وَمُتَرابِطَةٍ. (II.4.2)

_____

_____

_____

_____

_____

• اسم المتعلّم(ة)

• اسم المقيِّم(ة) • تاريخ التّقويم

الأُسبوع الرّابع

التَّعْبيرُ الْكِتابِيُّ

التَّمْرينُ 8 أَكْتُبُ ما يُمْليهِ عَلَيَّ الْمُعَلِّمُ. (II.4.1)

التَّمْرينُ 9 أُعَبِّرُ عَنِ الصّورَةِ بِفِقْرَةٍ مُوَسَّعَةٍ وَمُتَرابِطَةٍ. (II.4.2)